ДЕТЯМ

Образовательные музыкальные ПРОГРАММЫ ДЛЯ ДЕТЕЙ

Сезон 2018/19

СОДЕРЖАНИЕ

Программы для школьников ◆ 2018/2019

Предисловие 3

Концерты для дошкольников и учащихся 1 — 4 классов

«Где прячется звук?» 6

«В некотором царстве, музыкальном государстве» 9

«Слушаем и слышим, или Загадки природы» 13

«Русские народные праздники» 16

«Такие простые истории» 19

«Знайкам о музыке» 20

Концерты учащихся 5 — 11 классов

«Курсы для любознательных, или Почему я этого не знал?»

Курс «Литературный кружок» 25

Курс «Soundtrack к урокам Истории» 26

Курс «Мировая Художественная Культура. Погружение» 27

«Здесь русский дух, здесь Русью пахнет» 28

«Возьмите автограф!» 30

«Начинающему меломану» 32

Министерство культуры
Российской Федерации

Московская государственная академическая филармония приглашает ваших детей — воспитанников детских садов, учеников московских школ, гимназий, лицеев, центров образования и студентов колледжей — познакомиться с ярким и увлекательным миром музыки, не выходя из стен родных учебных заведений.

Руководствуясь возрастными особенностями детского восприятия, мы составили самые интересные концертные программы из лучших образцов отечественной и зарубежной классической музыки, произведений мировой художественной литературы и наиболее ярких явлений традиционного русского фольклора.

Ведущие концертов — лекторы-музыковеды Московской филармонии, обладающие всесторонними знаниями, культурой слова и огромным опытом общения с детской аудиторией познакомят юных слушателей с новым для них языком музыки, научат находить связь между музыкой и привычными школьными предметами, такими как литература, история, география. Проиллюстрируют их рассказ выступления солистов — вокалистов и инструменталистов в сопровождении фортепиано, камерных инструментальных и вокальных ансамблей.

К вам приедут ведущие коллективы Московской филармонии — «Академия старинной музыки», «Мадригал», «Романтик-квартет», ансамбль медных инструментов «Music Брасс», фольклорные ансамбли «Русская рапсодия», «Фестиваль» и «Зареница».

Для удобства выбора, мы разделили программы на два больших раздела — концерты для дошкольников и учащихся начальной школы (1-4 классы) и концерты для средних и старших школьников (5-11 классы). Внутри этих разделов концерты сгруппированы по темам.

В тематических разделах вы найдете программы, знакомящие с особенностями музыкального языка и выразительными средствами музыки, с историей создания и дальнейшей эволюцией музыкальных инструментов, с музыкальными стилями и жанрами, русскими календарными праздниками и музыкальным фольклором.

Помимо представленных в буклете тем, для школ с углубленным изучением предметов гуманитарного цикла возможна разработка эксклюзивных тематических программ — очерков о классической музыкальной культуре, о художественно-эстетических направлениях, эпохах и стилях.

И, конечно же, мы будем рады, если вы поделитесь с нами своими впечатлениями о концертах в виде рисунков, фотографий, сочинений и отзывов, которые можно отправлять на электронный адрес 6994043@meloman.ru

Концерты для дошкольников мы пометили специальным знаком. Обращаем Ваше внимание, что под дошкольным возрастом мы подразумеваем детей старшей и подготовительной групп детских садов.

Для большинства филармонических концертов требуется наличие в зале настроенного фортепиано. Такие концерты в нашем буклете помечены особым значком.

Но даже если в Вашем зале по каким-либо причинам фортепиано отсутствует — мы рады предложить программы, не требующие его присутствия. Такие программы помечены другим значком.

Некоторые концерты помечены значком «проектор». Это значит, что мы приготовили для детей презентацию и нам требуется проектор и экран. Программа может показываться как с презентацией, так и без неё.

125 009, г. Москва, ул. Тверская, д.31/4, комната 521
(проезд: м. Маяковская)
Телефоны для справок:
(495) 699-40-43, (495) 694-59-51, Факс (495) 699-40-43
MELOMAN. RU

Программы для школьников
и дошкольников

1–4 класс

Вы знаете, ПОЧЕМУ у одних инструментов звук громкий и яркий, а у других — тихий и нежный?

ПОЧЕМУ скрипку держат на плече, а у виолончели есть «нога»? Что связывает между собой орган и баян?

КАКИМИ были всем знакомые инструменты раньше, и как они превратились в такие, какими мы их видим сегодня?

Наши музыканты готовы ответить на все эти вопросы и ждут встречи с вами на концертах

«ГДЕ ПРЯЧЕТСЯ ЗВУК?»

Лектор-музыковед, заслуженная артистка России

Наталия ПАНАСЮК

«МУЗЫКАЛЬНАЯ АЗБУКА»
Все первоклассники знакомы с азбукой и уже научились складывать буквы в слова. На нашем концерте слушатели узнают, что такое музыкальная азбука. Ведущая и музыканты, буква за буквой, будут открывать профессиональные секреты.
Самым любознательным слушателям представится возможность поучаствовать в диалоге с артистами.
В программе прозвучит музыка П. ЧАЙКОВСКОГО, Э. ГРИГА, И. С. БАХА.

«ДЕНЬ РОЖДЕНИЯ СКРИПКИ»
Пять столетий истории инструмента. Скрипачи-виртуозы — Н. ПАГАНИНИ, П. САРАСАТЕ, Ф. КРЕЙСЛЕР и их произведения.
Скрипка в сопровождении фортепиано и в ансамбле с гитарой.

«НЕЖНОСТЬ СВИРЕЛИ И ЗОЛОТО МЕДИ»
Знакомство с духовыми инструментами. Дивертисменты, танцевальные пьесы, миниатюры русских и зарубежных композиторов в исполнении ансамбля духовых инструментов.
В программе прозвучит музыка А. ХАЧАТУРЯНА, К. СЕН-САНСА.

«ВОЛШЕБНАЯ ФЛЕЙТА»
Легенды и предания о флейте. Самые известные произведения для флейты: И. С. БАХ — «Шутка», К. В. ГЛЮК — «Мелодия», К. ДЕБЮССИ — «Сиринкс».
Флейта в ансамбле с голосом: А. АЛЯБЬЕВ — «Соловей», М. ГЛИНКА — «Жаворонок».

Лектор–музыковед

Татьяна ВАСИЛЬЕВА

«ЗВОНКИЕ СТРУНЫ РОССИИ»
История русских народных инструментов — это часть великой истории нашей страны. Балалайка, домра, гусли — их голоса дарят нам неповторимо прекрасное звучание русских народных мелодий.
Но судьба этих инструментов очень непроста!

«СКАЗКА ПРО СКРИПКУ»
Поучительная история о том, как надо относиться к людям, быть добрым, отзывчивым, честным и справедливым. Вы услышите солнечную музыку современного композитора Т. СИМОНОВОЙ.

«ТАЙНА ПОЮЩЕЙ ТРОСТИНКИ»
Программа знакомит с деревянными духовыми инструментами: гобоем, кларнетом, флейтой.
В программе прозвучит музыка П. ЧАЙКОВСКОГО, Э. ГРИГА, А. ХАЧАТУРЯНА, И. С. БАХА.

Лауреат международных и всероссийских конкурсов

Ансамбль «ESPRESSIVO»

Владимир Вяткин (гобой), **Дарья Гончарова** (флейта), **Владислав Денисов** (кларнет), **Евгения Савина** (фортепиано)

«КЛАССИЧЕСКАЯ МУЗЫКА ДЛЯ ДЕРЕВЯННЫХ ДУХОВЫХ ИНСТРУМЕНТОВ»
В программе: произведения И. С. БАХА, А. ДВОРЖАКА, Ф. ШУБЕРТА, И. ШТРАУСА, П. ЧАЙКОВСКОГО, С. ПРОКОФЬЕВА.

Ансамбль медных инструментов

«MUSIC БРАСС»

Художественный руководитель — **Дмитрий Булкин**

«РАССКАЖЕМ, ЧТО ТАКОЕ БРАСС»
Вы увидите медные трубы, семейство тромбонов и тубу.
Познакомитесь с инструментами и даже попробуете поиграть на них.
В финале концерта слушателей ждет сюрприз!
В программе музыка К. МОНТЕВЕРДИ, Ж. БИЗЕ,
М. МУСОРГСКОГО, Г. МАНЧИНИ.

Ансамбль русских народных инструментов

«РУССКАЯ РАПСОДИЯ»:

лауреаты всероссийских и международных конкурсов
Евгений Волчков (домра)
Дарья Карплюк (домра)
Павел Лукоянов (гусли звончатые)
Анастасия Давыдова (фортепиано)

«СТАРОГОРОДСКИЕ МОТИВЫ»
Музыка А. ЦЫГАНКОВА, П. КУЛИКОВА,
В. МАЛЯРОВА, Н. БУДАШКИНА.

«ДОМРА И ГУСЛИ ОТ СКОМОРОХОВ ДО НАШИХ ДНЕЙ»
Музыка Н. БУДАШКИНА, Ю. ШИШАКОВА,
А. ЦЫГАНКОВА, В. МАЛЯРОВА.

Лектор–музыковед

Татьяна ВАСИЛЬЕВА

Цикл из трёх концертов

«КЛАССИЧЕСКАЯ МУЗЫКА В ДЕТСКОМ САДУ»

«О ЧЁМ РАССКАЗЫВАЕТ МУЗЫКА»
На вводном концерте цикла дети научатся различать настроение в музыке и сопоставлять его с картинами известных художников. Ребята услышат голоса виолончели и скрипки, человеческий голос, и смогут сравнить их выразительные возможности.

В концерте прозвучат: «Осенняя песня» П. ЧАЙКОВСКОГО, Венгерский танец И. БРАМСА, «Лебедь» К. СЕН-САНСА.

«ПЕСНЯ, ТАНЕЦ, МАРШ»
Второй концерт цикла «Классическая музыка в детском саду» предлагает детям разобраться, чем танец отличается от песни и марша, какие танцевальные движения можно делать во время звучания музыки разных жанров. Дети смогут принять участие в исполнении одного из номеров.

В концерте прозвучат: «Колыбельная» В. МОЦАРТА, «Итальянская полька» С. РАХМАНИНОВА, Менуэт Л. БОККЕРИНИ, Вальс Ф. ШОПЕНА и другие классические произведения.

«МУЗЫКА И ПЛАЧЕТ И СМЕЁТСЯ»
Заключительный концерт цикла поможет закрепить полученные знания. Оперируя понятиями жанров и настроения в музыке дети будут рассуждать о вновь услышанных произведениях самостоятельно. Ребята услышат голоса контрабаса, саксофона и фортепиано.

В концерте прозвучат «Сладкая грёза» и Ноктюрн П. ЧАЙКОВСКОГО, «Слон» К. СЕН-САНСА, «Ария» Э. БОЗЗА и другие классические произведения.

Вы знаете ребят, которые не любят сказки? Мы — нет! Более того, сказочные истории нравятся не только детям, но и взрослым. Как простая музыка превращается в сказочную? Об этом Вам расскажут концерты

«В НЕКОТОРОМ ЦАРСТВЕ, МУЗЫКАЛЬНОМ ГОСУДАРСТВЕ»

Лектор-музыковед, заслуженная артистка России

Наталия ПАНАСЮК

«О САМЫХ МАЛЕНЬКИХ»
Гномы и эльфы, Дюймовочка и Мальчик-с-пальчик, Незнайка и его друзья в музыке, стихах и сказках. Их музыкальные портреты в произведениях композиторов В. А. МОЦАРТА, Л. ван БЕТХОВЕНА, Э. ГРИГА.

«ИГРЫ И ИГРУШКИ»
Знаете ли Вы, что Ваши любимые игрушки — почти такие же, как люди. Они тоже умеют радоваться и грустить, дружить и спорить. Музыка В. А. МОЦАРТА, П. ЧАЙКОВСКОГО И М. МУСОРГСКОГО расскажет Вам о том, какой бывает жизнь у игрушек.

«ШАЛТАЙ-БОЛТАЙ И МЭРИ»
Вас ждет сказка, наигрыши на волынке, а также английские детские стихи и песни. На концерте музыканты исполняют английскую народную музыку и музыку композитора Б. БРИТТЕНА, а также играют с детьми в увлекательные игры.

«ВОЛШЕБНЫЙ ЗОНТИК ОЛЕ ЛУКОЙЕ»
Рассказ о жизни Г.-Х. Андерсена. Сказки «Волшебный холм», «Русалочка», «Огниво». Музыкальные картинки к сказкам «Дюймовочка», «Свинопас», «Гадкий утёнок», написанные композиторами Э. ГРИГОМ, И. СТРАВИНСКИМ, С. ПРОКОФЬЕВЫМ.

«ФЕЙНЫЕ СКАЗКИ»
Феи в сказках Ш. Перро, Э. Т. А. Гофмана, шотландской легенде «Волынщик из Кейла» и старинных преданиях.
Вы услышите наигрыши на волынке, а также фортепианную музыку П. ЧАЙКОВСКОГО, М. РАВЕЛЯ, С. ПРОКОФЬЕВА.

«У ЛУКОМОРЬЯ ДУБ ЗЕЛЁНЫЙ...»
Персонажи русских сказок Баба-Яга, Снегурочка, Садко, Спящая княжна в музыке русских композиторов Н. РИМСКОГО-КОРСАКОВА, А. ЛЯДОВА, П. ЧАЙКОВСКОГО, А. БОРОДИНА.

«ЧТО ЗА ПРЕЛЕСТЬ ЭТИ СКАЗКИ!»
Музыкальные иллюстрации к сказкам А. Пушкина.
Фрагменты опер М. ГЛИНКИ «Руслан и Людмила», Н. РИМСКОГО-КОРСАКОВА «Сказка о царе Салтане», «Золотой петушок».

«ЛЕБЕДИНЫЕ ПЕСНИ И СКАЗКИ»
Музыкальные иллюстрации к сказке Андерсена «Дикие лебеди», музыка С. ПРОКОФЬЕВА, П. ЧАЙКОВСКОГО, К. СЕН-САНСА, Э. ГРИГА.

«ПРИКЛЮЧЕНИЕ НА КНИЖНОЙ ПОЛКЕ»
Очень часто наши любимые литературные персонажи становятся героями музыкальных произведений. Эта программа о том, как появились на свет Золушка и Чипполино, дети капитана Гранта и другие герои сказок, повестей, романов. И о том, как они обрели вторую жизнь в музыке.
Музыка Л. ШВАРЦА, И. ДУНАЕВСКОГО, Э, ГРИГА, К. ХАЧАТУРЯНА.

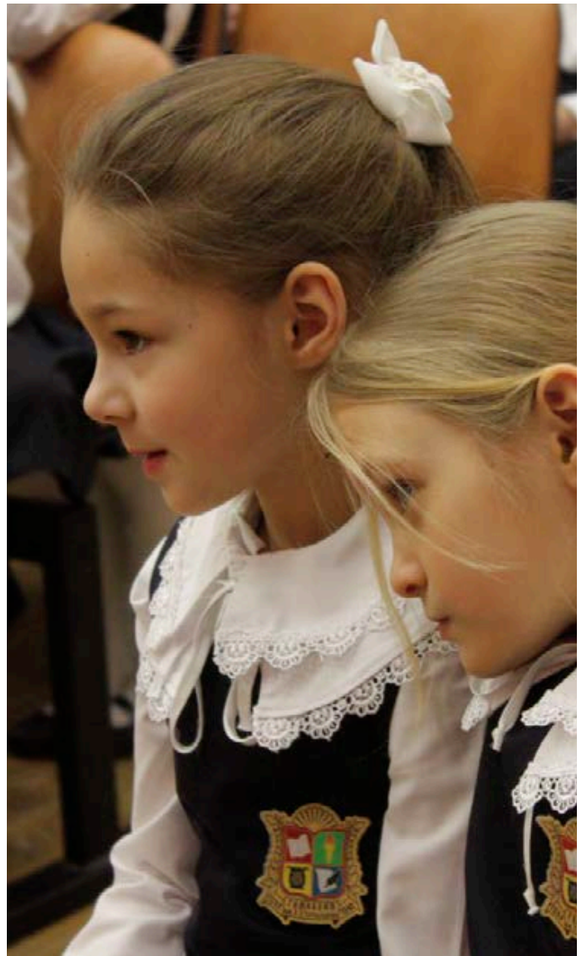

«О МУШКЕТЁРАХ, РЫЦАРЯХ И ГЕРОЯХ»
Музыкальная игра, в которой дети, слушая музыку, должны узнать героя произведения и найти его место на большом игровом полотне с изображением старинных замков, крепостей и мест военных событий.
Вы услышите музыку М. МУСОРГСКОГО, Д. КАБАЛЕВСКОГО, С. ПРОКОФЬЕВА, Е. КРЫЛАТОВА.

«КАРНАВАЛЬНЫЙ ДЕНЬ»
В гости к маленьким слушателям приходят участники праздничного карнавала — герои сказок, мультфильмов, игрушки. Это Дед Мороз и Баба–Яга, Золушка и Чебурашка, а также другие любимые детьми персонажи.
В программе музыка Дж. РОССИНИ, Ф. КРЕЙСЛЕРА, К. СЕН-САНСА, А. ВИВАЛЬДИ, П. ЧАЙКОВСКОГО, И. ДУНАЕВСКОГО, В. ТЕМНОВА.

«МОИ ЛЮБИМЫЕ ИГРУШКИ»
Куклы и солдатики, машинки и электронные игрушки сопровождают первые годы жизни маленького человека. О них мы расскажем с помощью музыки композиторов–классиков и современных авторов.

«ТАЙНЫ МУЗЫКАЛЬНОЙ ШКАТУЛКИ»
В волшебной музыкальной шкатулке живут сказочные существа. Здесь есть место и феям, и гномам, и птицам, и животным! Каждого героя дети должны услышать и назвать.
Вы услышите музыку П. ЧАЙКОВСКОГО, Э. ГРИГА, Е. КРЫЛАТОВА.

Лектор–музыковед

Татьяна ВАСИЛЬЕВА

и фольклорный ансамбль

«ЗАРЕНИЦА»

«КАК ЦАРЬ ГОРОХ ЗА МОРЕ ЕЗДИЛ»

Поучительная современная народная сказка, рассказывающая о необычных приключениях царя Гороха. Традиционные персонажи русских народных сказок встречаются с обитателями далёких островов. Слушатели принимают активное участие в действии. Главным украшением программы является музыка, исполняемая на балалайке, домре и пиле. В концерте прозвучат обработки популярных русских народных песен и музыка А. ЦЫГАНКОВА.

Анна БОГОЛЮБСКАЯ (художественное слово),

заслуженная артистка России

Ирина БУТЫРИНА (фортепиано)

«КТО ТАКАЯ ТИШИНА»

Литературно-музыкальная композиция по произведениям Е. Клюева «Кто такая тишина», «Лестничка наверх», «Страшный сон», «По законам живой природы», «Детский танец на лужайке». Музыка С. ПРОКОФЬЕВА.

Ансамбль русских народных инструментов

«РУССКАЯ РАПСОДИЯ»

лауреаты всероссийских и международных конкурсов

Евгений Волчков (домра)
Дарья Карплюк (домра),
Павел Лукоянов (гусли звончатые),
Анастасия Давыдова (фортепиано)

Художественное слово — **Ольга Егорова**

«КОРЗИНА С ЕЛОВЫМИ ШИШКАМИ»

Литературно-музыкальная композиция по произведению Г. Паустовского с музыкой Э. ГРИГА.

«ЛУБОЧНЫЕ КАРТИНКИ»

Литературно-музыкальная композиция по мотивам былин и русских сказок. Вы услышите музыку В. АНДРЕЕВА, А. ЛЯДОВА, В. МАЛЯРОВА, А. ЦЫГАНКОВА, А. ШАЛОВА.

Каждый день мы видим, как меняется природа вокруг нас. Как лето приходит на смену весне, а весна — зиме. То же самое много лет назад видели великие композиторы и записали свои впечатления звуками. Так давайте сравним то, что слышите и наблюдаете вы, с теми впечатлениями, которые композиторы превратили в свою музыку.

«СЛУШАЕМ И СЛЫШИМ, ИЛИ ЗАГАДКИ ПРИРОДЫ»

Лектор-музыковед, заслуженная артистка России

Наталия ПАНАСЮК

«ОСЕНЬ НАСТУПИЛА»

А. ВИВАЛЬДИ — Концерт для скрипки «Осень»,
П. ЧАЙКОВСКИЙ — «Времена года»: Сентябрь — «Охота», Октябрь — «Осенняя песня», Ноябрь — «На тройке»; песни «Осень», «Колыбельная в бурю».
Д. Мамин-Сибиряк — «Серая шейка».

«ЗИМНИЙ ВЕЧЕР. РОЖДЕСТВО»

П. ЧАЙКОВСКИЙ — «Щелкунчик» (фрагменты),
И. СТРАВИНСКИЙ — «Русская»,
В. РЕБИКОВ — «Ёлка»,
Г. СВИРИДОВ — «Зимняя дорога»,
И. САЦ — музыка к пьесе «Синяя птица».

«ВЕСЕННЯЯ ФАНТАЗИЯ»

П. ЧАЙКОВСКИЙ — «Песня жаворонка», «Подснежник»,
Э. ГРИГ — «Весна», К. СЕН-САНС — «Соловей»,
Н. РИМСКИЙ-КОРСАКОВ — Ария Снегурочки, Песня Леля.
Д. Мамин-Сибиряк — «Сказочка про Козявочку».

«ЗДРАВСТВУЙ, ЛЕТО!»

П. ЧАЙКОВСКИЙ — «Мой садик», К. СЕН-САНС — «Лебедь»,
Ф. ШУБЕРТ — «Пчёлка»; А. РУБИНШТЕЙН — «Горные вершины»,
П. ЧАЙКОВСКИЙ — «Рассвет», «Уж вечер»,
И. ШТРАУС — полька «В лесу».

Лектор–музыковед

Татьяна ВАСИЛЬЕВА

«ВЕНОК РАЗНОЦВЕТНЫХ СКАЗОК»

Цикл программ о временах года, в которых в сказочно-игровой форме дети закрепляют свои знания о явлениях природы, учатся слушать музыку композиторов-классиков, разгадывают загадки и выполняют весёлые интерактивные задания.

«Зелёная сказка весны»
«Сказка красного лета»
«Золотая сказка осени»
«Серебряная сказка зимы»

«КАК ПРЕКРАСЕН ЭТОТ МИР»

В концерте звучат произведения, рассказывающие о временах года и о различных природных явлениях.
Ребята будут разгадывать загадки под музыку
А. ВИВАЛЬДИ, П. ЧАЙКОВСКОГО, К. ДЕБЮССИ,
К. СЕН-САНСА, Е. КРЫЛАТОВА, Е. ПТИЧКИНА.

«НАШ ДОМ — ЗЕМЛЯ»

Программа посвящена проблемам экологии. Музыка рисует яркие картины природы, раскрывает мощь природных явлений. В интерактивной программе дети выступают в качестве экспертов, находят решения сложных экологических проблем и принимают решения о личной ответственности каждого из нас в деле сохранения окружающей среды.
В концерте прозвучит музыка
А. ВИВАЛЬДИ, Г. ДИНИКУ, Н. РИМСКОГО — КОРСАКОВА,
М. де ФАЛЬЯ, Г. ГЛАДКОВА, А. ЗАЦЕПИНА, А. ПАХМУТОВОЙ.

«ПТИЦЫ МИРА»

Певчие птицы вдохновляли многих композиторов на создание музыкальных произведений, в которых звуки музыки подражают звонким птичьим трелям.
В программе музыка М. ГЛИНКИ, П. ЧАЙКОВСКОГО,
Л. К. ДАКЕНА, К. СЕН-САНСА.

«МУЗЫКА РУССКОГО ПЕЙЗАЖА»

Программа раскрывает глубокое влияние русской природы на нашу музыку, поэзию, живопись.
В концерте прозвучит музыка
М. ГЛИНКИ, С. РАХМАНИНОВА, А. СВИРИДОВА.

Ансамбль медных инструментов

«MUSIC БРАСС»

Художественный руководитель — **Дмитрий Булкин**

«ОТ МУХИ ДО СЛОНА»

Программа посвящена животным и насекомым — настоящим и выдуманным. На трубах, тромбонах и тубе музыканты исполнят песни про Чебурашку, Пчелу Майю, медвежонка Умку. Вы услышите, как летит шмель, марширует лев и как инструменты подражают голосу лягушки и индюка.
В программе музыка К. СЕН-САНСА, Д. КАБАЛЕВСКОГО,
Г. МАНЧИНИ, В. ШАИНСКОГО, Г. ГЛАДКОВА.

Фольклорный ансамбль

«ФЕСТИВАЛЬ»

ОСЕНЬ ФОЛЬКЛОРНАЯ

Музыканты знакомят слушателей с традиционными обрядами, которыми в народе встречали осень. Расскажут, какие песни пели перед свадьбами, а какие — на проводах в рекруты. Слушатели увидят элементы женского и мужского народного костюмов.
Изюминка концерта — инсценировка обрядового танца народов Крайнего Севера. Ребята увидят и услышат владимирский рожок, с которым раньше пасли коров, свирель, гармонь, балалайку, казу со специальной мембраной, украинскую кобзу, варган и шаманский карякский бубен.

Вы знаете, ЗАЧЕМ на Масленицу сжигали чучело? Кто ТАКИЕ скоморохи? ПОЧЕМУ бог Ярило считался главным, и в КАКОЕ время года обычные дети превращались в волшебников? Ответы на все эти вопросы скрыты в старинных русских обычаях, о которых вы узнаете на концертах

«РУССКИЕ НАРОДНЫЕ ПРАЗДНИКИ»

Лектор–музыковед

Татьяна ВАСИЛЬЕВА

и фольклорный ансамбль

«ЗАРЕНИЦА»

«НАСТАЛИ СВЯТКИ»

В программе раскрываются древние обычаи и традиции празднования Рождества и встречи Нового года на Руси, святочные развлечения, гадания в сопровождении народных мелодий.

«ШИРОКАЯ МАСЛЕНИЦА!»

Программа посвящена одному из самых весёлых и популярных в наши дни народных праздников. В концерте звучат яркие народные мелодии и рассказ о древних истоках и традициях этого праздника.

Ансамбль русских народных инструментов

«РУССКАЯ РАПСОДИЯ»

лауреаты всероссийских и международных конкурсов

Евгений Волчков (домра)

Дарья Карплюк (домра)

Павел Лукоянов (гусли звончатые)

Анастасия Давыдова (фортепиано)

«ШИРОКАЯ МАСЛЕНИЦА»

Народные обряды, обработки русских народных песен.

Вы знаете, на какой улице вы живёте? А в честь какого человека или памятного события она называется? Может так случиться, что и Вашим именем назовут улицу. Как вы думаете, что для этого надо сделать? Рассказы об истории Москвы и о простых людях, которые совершили смелые поступки и стали героями, вы услышите на концертах

«ТАКИЕ ПРОСТЫЕ ИСТОРИИ»

Лектор–музыковед

Татьяна ВАСИЛЬЕВА

«ПО МОРЯМ, ПО ВОЛНАМ»

Концерт посвящён морю и его обитателям, храбрым морякам и отважным путешественникам. Ребята услышат песни о море, а при желании — смогут попробовать себя в качестве артистов. На концерте прозвучат песни А. ПАХМУТОВОЙ, Г. ГЛАДКОВА, А. ЗАЦЕПИНА и увертюра к кинофильму «Дети капитана Гранта» И. ДУНАЕВСКОГО.

Ансамбль медных инструментов

«MUSIC БРАСС»

Художественный руководитель — **Дмитрий Булкин**

«ФАНФАРЫ РОССИИ»

Музыка, которую слушали герои на фронтах Первой мировой и Великой Отечественной войны.
Концерт–посвящение подвигу русских солдат.
В исполнении медных духовых инструментов прозвучат мелодии песен Н. БОГОСЛОВСКОГО, Д. ТУХМАНОВА, И. ДУНАЕВСКОГО.
Вы услышите вальс «На сопках Маньчжурии» И. ШАТРОВА, марш «Прощание славянки» В. АГАПКИНА, вальс «Амурские волны» М. КЮССА.

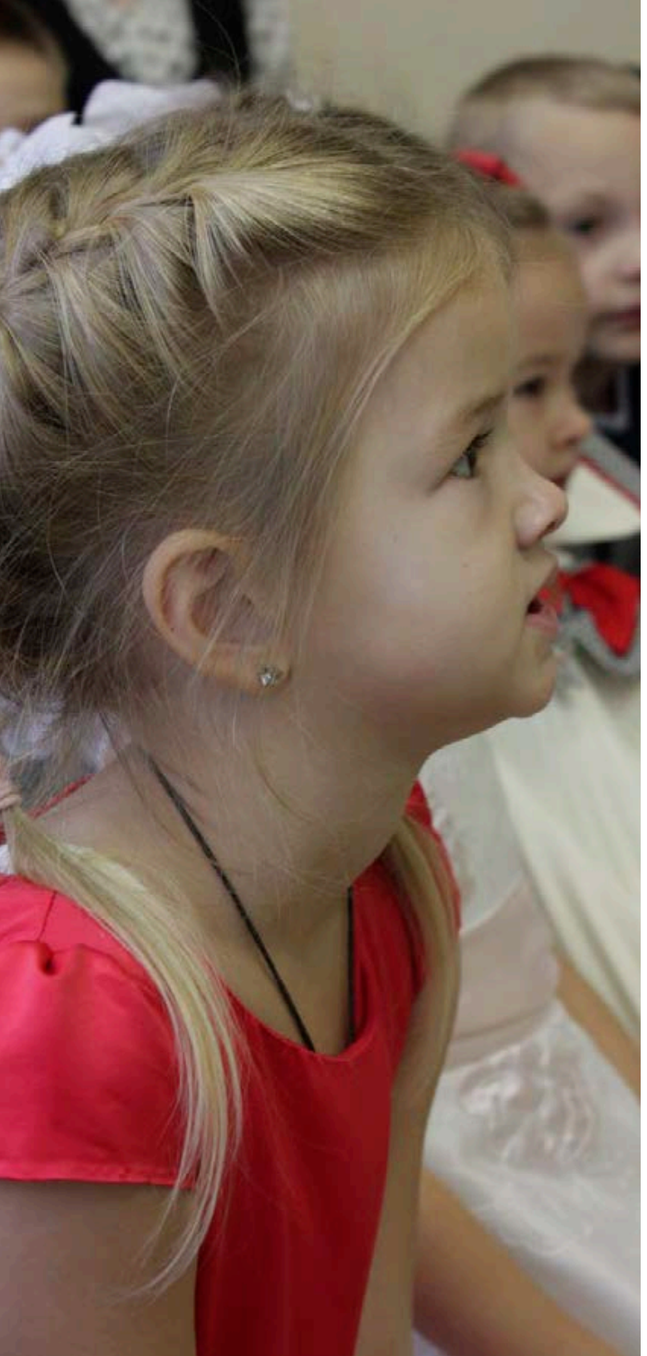

Вы готовы оторваться от компьютера и отправиться на поиски новых ярких впечатлений и интересных знакомств? Тогда вперёд! Вы узнаете, что такое музыкальные жанры и научитесь отличать их друг от друга. Вы услышите истории о людях, пишущих удивительную музыку. Вы сможете спросить у настоящих музыкантов обо всём, что вам интересно, на концертах

«ЗНАЙКАМ О МУЗЫКЕ»

Лектор-музыковед, заслуженная артистка России

Наталия ПАНАСЮК

«В РИТМЕ ТАНЦА. ОТ МЕНУЭТА ДО РЭГТАЙМА»
Ж. Б. ЛЮЛЛИ — Гавот, Л. БОККЕРИНИ — Менуэт, Ф. ШОПЕН — Полонез, Мазурка, И. ШТРАУС — Вальс, Полька, В. МОНТИ — Чардаш, С. ДЖОПЛИН — Рэгтайм.

Лектор–музыковед

Татьяна ВАСИЛЬЕВА

ЦИКЛ КОНЦЕРТОВ «РОЖДЕНИЕ МУЗЫКИ»
Как из маленького зёрнышка вырастает роскошное растение, так из маленького человека вырастает неповторимая человеческая личность. Эти программы о том, как проходили детские годы великих музыкантов, как они росли, что любили, в какие игры играли, как развивался их уникальный талант.
Каждый концерт посвящён истории одного композитора —
«Детство М. ГЛИНКИ»
«Детство В. А. МОЦАРТА»
«Детство Л. ван БЕТХОВЕНА»
«Детство Н. РИМСКОГО-КОРСАКОВА»
«Детство П. ЧАЙКОВСКОГО»
«Детство С. РАХМАНИНОВА»
«Детство С. ПРОКОФЬЕВА»

«МУЗЫКАЛЬНЫЕ КРАСКИ»
Программа знакомит детей с понятием «тембр». Сравнение певческих голосов: сопрано и баса, знакомство с «королевой музыкальных инструментов» — скрипкой и выразительными свойствами тембров фортепиано.
В программе прозвучат:
арии из опер РИМСКОГО-КОРСАКОВА «Снегурочка», «Садко», «Неаполитанская тарантелла» Дж. РОССИНИ, К. СЕН-САНСА «Лебедь», «Венгерский танец» И. БРАМСА, пьесы из цикла «Времена года» П. ЧАЙКОВСКОГО.

«ОПЕРА — ЭТО ИНТЕРЕСНО!»
Рассказ об оперном жанре, фрагменты опер-сказок.

«КОГДА Я ВЫРАСТУ БОЛЬШИМ»
Музыкальный рассказ о выборе профессии.
Вы услышите песни, которые вашим мамам и бабушкам всегда поднимали настроение. Это песни, написанные в XX веке композиторами В. СОЛОВЬЁВЫМ-СЕДЫМ, Р. ЩЕДРИНЫМ, И. ДУНАЕВСКИМ, В. ЛЕБЕДЕВЫМ-КУМАЧОМ, А. ОСТРОВСКИМ, Д. КАБАЛЕВСКИМ.

Ансамбль Московской филармонии, лауреат международных конкурсов

«РОМАНТИК-КВАРТЕТ»

Владислав Народицкий (скрипка),
Михаил Болховитин (скрипка)
Андрей Усов (альт)
Сергей Асташонок (виолончель)

«ИНТЕРЕСНЫЕ ИСТОРИИ, РАССКАЗАННЫЕ МУЗЫКОЙ»
В программе: «Картинки с выставки» М. МУСОРГСКОГО.

«УГАДАЙ-КА. МУЗЫКАЛЬНАЯ ИГРА»
В программе: музыка Н. РИМСКОГО-КОРСАКОВА, К. СЕН-САНСА, Д. ШОСТАКОВИЧА, П. ЧАЙКОВСКОГО.

Программы для школьников

5–11 класс

Вы изучаете новую тему на школьном уроке? Почему бы не поговорить об этом с помощью уже знакомого нам музыкального языка? Это не уроки, не просмотр видео и не веб-сёрфинг. Это встречи с живыми музыкантами. С ними можно пообщаться, поспорить, и, конечно, услышать бессмертную музыку

«КУРСЫ для ЛЮБОЗНАТЕЛЬНЫХ, или ПОЧЕМУ Я ЭТОГО НЕ ЗНАЛ?»

КУРС «ЛИТЕРАТУРНЫЙ КРУЖОК »

Лектор-музыковед, заслуженная артистка России
Наталия ПАНАСЮК

«НО И ЛЮБОВЬ — МЕЛОДИЯ»
Любовная лирика А. Пушкина в зеркале русской музыки.
История стихотворений и романсов «Я помню чудное мгновенье», «Не пой, красавица», «Признанье», «Я Вас любил», «Юноша и дева», «Редеет облаков».
В концерте прозвучит музыка М. ГЛИНКИ, А. ДАРГОМЫЖСКОГО, Н. РИМСКОГО-КОРСАКОВА, С. РАХМАНИНОВА, Г. СВИРИДОВА.

«ОСТАНОВИСЬ, МГНОВЕНЬЕ — ТЫ ПРЕКРАСНО!»
И. Гёте и музыка.
Вы услышите песни Л. ван БЕТХОВЕНА, Ф. ШУБЕРТА на стихи И. Гёте, фрагменты оперы Ш. ГУНО «Фауст».

«ГРЁЗЫ ЛЮБВИ»
Музыкально-поэтическая программа о любви.
Вы услышите фортепианные произведения Ф. ШОПЕНА, Ф. ЛИСТА, романсы М. ГЛИНКИ, П. ЧАЙКОВСКОГО, а также стихи о любви А. Пушкина, Ф. Тютчева, А. Фета, А. Ахматовой.

Анна Боголюбская *(художественное слово), заслуженная артистка России*
Ирина Бутырина *(фортепиано)*

Антуан де Сент-Экзюпери «МАЛЕНЬКИЙ ПРИНЦ»
Литературно-музыкальная композиция с музыкой М. РАВЕЛЯ.

«О МУЗЫКЕ СЛОВАМИ»
Рассказы К. Паустовского «Старый повар», «Ручьи, где плещется форель», «Корзина с еловыми шишками» прозвучат под музыку В. А. МОЦАРТА, Ф. ШУБЕРТА, Э. ГРИГА, С. РАХМАНИНОВА.

Ансамбль медных инструментов
«MUSIC БРАСС»
Художественный руководитель — **Дмитрий Булкин**

«БАСНИ ДЕДУШКИ КРЫЛОВА»
Литературно-музыкальная композиция для чтеца и ансамбля медных инструментов. Вы услышите басни Крылова в сопровождении музыки Ж.-Ж. МУРЕ, Г. Ф. ГЕНДЕЛЯ, Л. ван БЕТХОВЕНА, М. МУСОРГСКОГО, Г. МАНЧИНИ.

Ансамбль русских народных инструментов
«РУССКАЯ РАПСОДИЯ»
лауреаты всероссийских и международных конкурсов
Евгений Волчков (домра),
Дарья Карплюк (домра),
Павел Лукоянов (гусли звончатые),
Анастасия Давыдова (фортепиано)

Художественное слово — **Ольга Егорова**

«МЕТЕЛЬ»
Литературно-музыкальная композиция по повести А. Пушкина «Метель» с музыкальными иллюстрациями Г. СВИРИДОВА.

КУРС «SOUNDTRACK К УРОКАМ ИСТОРИИ»

Лектор–музыковед

Татьяна ВАСИЛЬЕВА

«МУЗЫКАЛЬНЫЕ СТРАНИЦЫ ИСТОРИИ ОТЕЧЕСТВА»
Изучать историю своей страны можно не только по учебникам, но и с помощью выдающихся произведений искусства. В нашей программе «оживут» известные персонажи российской истории — Борис Годунов, Князь Игорь Северский, Иван Сусанин, фельдмаршал Михаил Кутузов.

«НЕДАРОМ ПОМНИТ ВСЯ РОССИЯ»
Программа рассказывает о событиях Отечественной войны 1812 года через судьбы людей, принимавших в них участие.
Это композитор АЛЕКСАНДР АЛЯБЬЕВ, поэты Денис Давыдов и Фёдор Глинка, кавалерист–девица Надежда Дурова.

«Я ЗНАК БЕССМЕРТИЯ СЕБЕ ВОЗДВИГНУЛ. МИХАИЛ ЛОМОНОСОВ»
Программа посвящена жизни, научной и творческой деятельности великого русского ученого и поэта М. Ломоносова.
В ней звучат русские народные песни, музыка великого современника Ломоносова — И. С. БАХА, а также редчайшие канты XVIII века на стихи Ломоносова.

«НЕПРИДУМАННЫЕ ГЕРОИ»
Программа посвящена настоящим героям, совершившим подвиг во время Великой Отечественной войны.
В ней звучат стихи, посвящённые подвигу детей на войне, а также песни о воинах-защитниках.

«ДОРОГА К ЗВЁЗДАМ»
Программа посвящена Дню космонавтики.
Песни о лётчиках и космонавтах, рассказ о жизни Юрия Гагарина — первого космонавта Земли.

Ансамбль медных инструментов

MUSIC БРАСС»

Художественный руководитель — **Дмитрий Булкин**

«МУЗЫКА, С КОТОРОЙ МЫ ПОБЕДИЛИ»
Всё дальше уходит от нас время Великой Отечественной войны 1941–1945 годов. Люди, которые привели страну к Победе, не должны исчезнуть из нашей памяти. Мы предлагаем почтить их подвиг вместе.
Мы погрузимся в атмосферу фронтовых концертов, проводов, отдыха между боями и счастливой встречи с фронта.
Вы услышите историю создания песен и маршей для духового оркестра в переложении для брасс-ансамбля.
На концерте прозвучит музыка В. СОЛОВЬЕВА-СЕДОГО, Ю. ХАЙТА, А. НОВИКОВА, Н. БОГОСЛОВСКОГО, М. ТАБАЧНИКОВА.

Ансамбль русских народных инструментов

«РУССКАЯ РАПСОДИЯ»

лауреаты всероссийских и международных конкурсов
Евгений Волчков (домра)
Дарья Карплюк (домра),
Павел Лукоянов (гусли звончатые),
Анастасия Давыдова (фортепиано),

Художественное слово — **Ольга Егорова**

«ПИСЬМА С ФРОНТА»
Концерт состоит из произведений, воспевающих патриотизм нашего народа. Музыкальные произведения великих композиторов чередуются со стихами А. Ахматовой, А. Твардовского, А. Куликова, Г. Шпалика.
В концерте прозвучит потрясающая по силе воздействия музыка Ф. ШОПЕНА, С. РАХМАНИНОВА, А. АЛЕКСАНДРОВА, М. БЛАНТЕРА, В. ГОРОДОВСКОЙ, А. ЦЫГАНКОВА.

Фольклорный ансамбль

«ФЕСТИВАЛЬ»

ПЕСНИ ПОБЕДЫ
Вторая мировая война изменила историю многих стран мира.
На оккупированных территориях создавались песни, поддерживающие дух народа и воспевающие защитников Родины.
В концерте прозвучат песни российских композиторов и народные песни Европы.

КУРС «МИРОВАЯ ХУДОЖЕСТВЕННАЯ КУЛЬТУРА. ПОГРУЖЕНИЕ»

Лектор-музыковед, заслуженная артистка России

Наталия ПАНАСЮК

«АХ, АРБАТ, МОЙ АРБАТ...»
Рассказ о самой знаменитой из всех московских улиц.
Прогулка по Арбату и арбатским переулкам — Сивцеву вражку, Староконюшенному, Собачьей площадке.
Очерки о знаменитых арбатских жителях — А. Пушкине и П. Нащокине, Л. Толстом, С. Аксакове и А. Герцене, М. Цветаевой, С. РАХМАНИНОВЕ и А. СКРЯБИНЕ,
а также — о театре имени Е. Вахтангова, кинотеатре «Художественный», театральной и киномузыке, о песнях Б. ОКУДЖАВЫ и московских бардов.

Лектор–музыковед

Татьяна ВАСИЛЬЕВА

«МОСКОВСКИЕ АДРЕСА»
Москва — это город, в котором жили и работали великие писатели, поэты, композиторы, артисты. В этой программе мы познакомимся с московскими адресами, связанными с жизнью и деятельностью великих представителей русской культуры.

Цикл из трёх концертов «НА ВОЛНАХ ВРЕМЕНИ»
Каждая эпоха предъявляет свои требования к искусству.
Музыка, как и другие виды искусства, очень точно отражает своё время, его нравственные и эстетические запросы. У музыки разных эпох и стилей свой набор характерных художественных приёмов, образов, выразительных средств, в ней прослеживается тесная связь с глобальными историческими процессами.

«ПРИЧУДЛИВОЕ БАРОККО»
И. С. БАХ, Г. Ф. ГЕНДЕЛЬ, А. ВИВАЛЬДИ, Д. ЧИМАРОЗА, Дж. ПЕРГОЛЕЗИ.

«ВЕНСКИЕ ВСТРЕЧИ»
Й. ГАЙДН, В. А. МОЦАРТ, Л. ван БЕТХОВЕН, К. В. ГЛЮК.

«РОМАНТИЧЕСКИЕ ГРЁЗЫ ЕВРОПЫ»
Ф. ШОПЕН, Ф. ЛИСТ, Дж. ВЕРДИ, Ф. МЕНДЕЛЬСОН, И. БРАМС.

Фольклорный ансамбль

«ФЕСТИВАЛЬ»

ПЕСНИ СРЕДИЗЕМНОМОРЬЯ
Музыканты исполнят солнечную музыку: свадебные арабские песни, песни и знаменитые танцы Израиля, Греции, Турции, Сербии и Македонии. Дети получат уникальный шанс увидеть и услышать, как звучат национальные музыкальные инструменты: дарбука, аккордеон, бузука, мандолина, карнаи, домбра, тамбурин, бойран, волынка, португальская гитара.

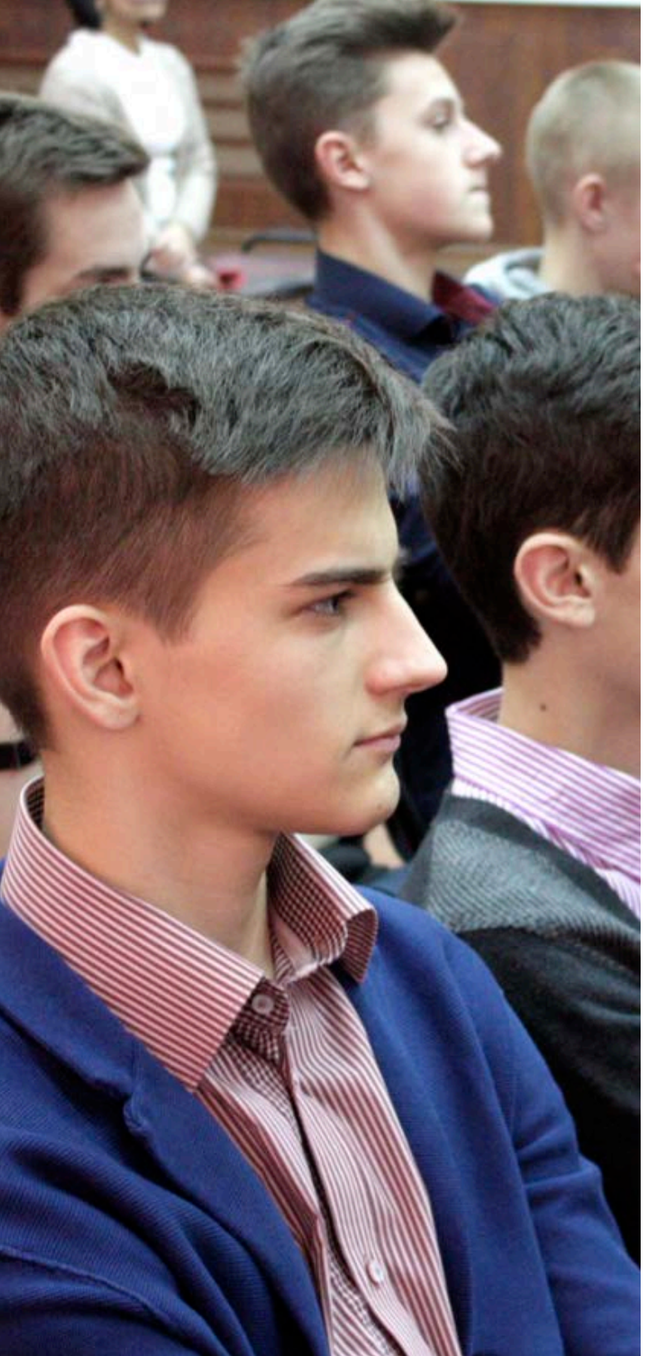

Вы наверняка слышали, как играют на обычных деревянных ложках. А как поёт обычная железная пила? Скорее всего нет! Наши артисты сыграют для Вас на самых разнообразных народных инструментах и расскажут об истории появления этих инструментов на Руси. Музыканты поделятся с Вами своей любовью к русской народной музыке. Вы не останетесь равнодушными на концертах

«ЗДЕСЬ РУССКИЙ ДУХ, ЗДЕСЬ РУСЬЮ ПАХНЕТ»

Лектор-музыковед

Татьяна ВАСИЛЬЕВА

«МУЗЫКА РУССКОГО ПЕЙЗАЖА»
Программа раскрывает глубокое влияние русской природы на нашу музыку, поэзию, живопись. В концерте прозвучит музыка М. ГЛИНКИ, С. РАХМАНИНОВА, А. СВИРИДОВА.

«ДЕТСТВО, ОТРОЧЕСТВО, ЮНОСТЬ»
В традиционной русской народной культуре песня сопровождала всю жизнь человека — от рождения до смерти. Каждому периоду жизненного пути соответствовали свои обычаи и песни. Они помогали постигать мир, учили труду, давали силы в минуты печали и дарили повод поделиться радостью. Программа адресована детям и юношеству.

Ансамбль русских народных инструментов

«РУССКАЯ РАПСОДИЯ»

лауреаты всероссийских и международных конкурсов
Евгений Волчков (домра)
Дарья Карплюк (домра)
Павел Лукоянов (гусли звончатые)
Анастасия Давыдова (фортепиано)

«ВИРТУОЗЫ НА РУССКИХ НАРОДНЫХ ИНСТРУМЕНТАХ»
Молодые исполнители покорят вас музыкальностью исполнения и потрясающей техникой. Вы когда-нибудь видели, как искры вылетают из–под пальцев? У вас есть уникальная возможность увидеть это! Музыка А. ЦЫГАНКОВА, В. МАЛЯРОВА, В. ГОРОДОВСКОЙ, В. ПАНИНА.

«В НАЦИОНАЛЬНЫХ ТРАДИЦИЯХ»
Музыка В. АНДРЕЕВА, Н. ФОМИНА, Н. ОСИПОВА, А. ЦЫГАНКОВА.

Фольклорный ансамбль

«ФЕСТИВАЛЬ»

«ЭТНО-КАЛЕЙДОСКОП. МУЗЫКА НАРОДОВ РОССИИ»
Музыканты исполнят песни народов России на их родных языках — русском, мордовском, татарском, башкирском, тюркско-алтайском, украинском и белорусском. Слушатели познакомятся со специальным вокальным приёмом финно-угорских народов — горловым пением.
Ребята услышат и увидят варган, гитару, балалайку, гармонь, мордовский нудей, тюркские курай и домбру.

На первый взгляд, композиторы — такие же люди, как и мы с вами. Их уникальность в том, что они по-другому видят и слышат всё то же самое, что видят и слышат обыкновенные люди. Помимо этого, всё, о чем они думают и что чувствуют, композиторы записывают нотами. Как жили композиторы, с кем встречались и как рождались шедевры, которые пережили их и переживут нас с Вами? Обо всём этом вы сможете узнать на концертах из серии

«ВОЗЬМИТЕ АВТОГРАФ!»

Лектор-музыковед, заслуженная артистка России

Наталия ПАНАСЮК

«МУЗЫКА — ДУША МОЯ. МИХАИЛ ГЛИНКА»
Детство композитора. Путешествия в Италию и Испанию.
Встречи с А. Пушкиным и В. Жуковским.
В программе прозвучат фрагменты из опер «Иван Сусанин», «Руслан и Людмила», романсы «Я помню чудное мгновенье», «Ночной смотр», «Жаворонок», «Попутная песня».

«О МУЗЫКЕ, О ЖИЗНИ, О СЕБЕ. ПЁТР ЧАЙКОВСКИЙ»
Пьесы из «Детского альбома», цикла «Времена года», песни для детей.
Фрагменты музыки балетов «Лебединое озеро», «Щелкунчик», опер «Евгений Онегин», «Пиковая дама».

«Я — РУССКИЙ КОМПОЗИТОР. СЕРГЕЙ РАХМАНИНОВ»
Музыкальная юность в Москве. Встречи с П. Чайковским, дружба с Ф. Шаляпиным, И. Буниным.
В программе прозвучат фортепианные пьесы, романсы «Сирень», «Весенние воды», «Здесь хорошо», «Сон», фрагменты из оперы «Алеко».

«ЧТО ВЫ ДУМАЕТЕ О СОЛНЦЕ? СЕРГЕЙ ПРОКОФЬЕВ»
Детские годы композитора. Начало пути и всемирная известность.
С. ПРОКОФЬЕВ — о детях и для детей: фортепианные пьесы, «Сказки старой бабушки», «Болтунья», музыкальные сказки «Гадкий утёнок» и «Петя и волк», фрагменты музыки балета «Золушка».

Лектор–музыковед

Татьяна ВАСИЛЬЕВА

«МЕЛОДИИ ЛЮБВИ»
Великая любовь вдохновляла композиторов, поэтов, художников на создание шедевров мирового искусства. В программе звучит бессмертная музыка Л. ван БЕТХОВЕНА, М. ГЛИНКИ, Ф. ШУБЕРТА, П. ЧАЙКОВСКОГО, народные песни о любви, подлинные истории любви в жизни великих музыкантов.

«ВЕНЕЦИАНСКИЙ ЧАРОДЕЙ»
Программа посвящена одному из самых популярных композиторов эпохи барокко — АНТОНИО ВИВАЛЬДИ. Автор прекрасной музыки прожил наполненную таинственными событиями жизнь.

Вы увлеклись классической музыкой и начали посещать концертные залы? Специально для вас мы подобрали программы только с лучшими образцами классической музыки. Вы согласны, что живое исполнение несравнимо лучше, чем прослушивание дисков?
На расстоянии вытянутой руки вы сможете увидеть, как одновременно делают вдох вокалист и концертмейстер, в каких случаях тромбонист применяет сурдину, как выглядят и звучат дульцимер, уд и ребек. Уверены, что вы получите не только яркие впечатления, но и возможность вживую пообщаться с профессионалами.

«НАЧИНАЮЩЕМУ МЕЛОМАНУ»

Лектор–музыковед

Татьяна ВАСИЛЬЕВА

«ИГРА НА ДВОИХ»
Программа посвящена бессмертным страницам камерно-инструментальной музыки великих композиторов С. РАХМАНИНОВА и Н. ПАГАНИНИ.

«НИТЬ АРИАДНЫ В ЛАБИРИНТАХ ИНТЕРНЕТА»
Не секрет, что в сети Интернет можно найти всё, что угодно. Потратить много времени и ознакомиться с большим объёмом интеллектуального мусора. Наши слушатели не раз сталкивались с такой ситуацией: поиск по запросу «каприс Паганини» выдает невнятную электронную обработку знаменитой мелодии.
На концерте мы научим вас отличать настоящую музыку от подделок! Вы услышите подлинные шедевры Н. ПАГАНИНИ, П. САРАСАТЕ, П. ЧАЙКОВСКОГО, С. РАХМАНИНОВА.

Ансамбль солистов

«АКАДЕМИЯ СТАРИННОЙ МУЗЫКИ»

Художественный руководитель — народная артистка России **Татьяна Гринденко**

В репертуар ансамбля включена музыка европейских композиторов XVII-XVIII в.в., исполняемая на подлинных барочных инструментах. В программе прозвучит музыка композиторов: И. ШМЕРЦЕЛЯ, Г. ПЁРСЕЛЛА, А. ВИВАЛЬДИ, Г. ТЕЛЕМАНА, Л. БОККЕРИНИ.

Ансамбль солистов

«МАДРИГАЛ»

Художественный руководитель — заслуженный артист России **Александр Суетин**

Уникальная возможность увидеть своими глазами редкие инструменты эпохи Средневековья и Ренессанса и совершить виртуальное путешествие в далёкое прошлое! В программе: музыка западно-европейских мастеров XIV–XVI веков.

Ансамбль Московской филармонии, лауреат международных конкурсов

«РОМАНТИК-КВАРТЕТ»:

Владислав Народицкий (скрипка),
Михаил Болховитин (скрипка)
Андрей Усов (альт)
Сергей Асташонок (виолончель)

«КЛАССИЧЕСКАЯ МУЗЫКА ДЛЯ СТРУННОГО КВАРТЕТА»
В программе произведения И. С. БАХА, Й. ГАЙДНА, В. А. МОЦАРТА, Л. ван БЕТХОВЕНА, П. ЧАЙКОВСКОГО, Д. ШОСТАКОВИЧА, А. БОРОДИНА.

«ТАНЦЕВАЛЬНАЯ МУЗЫКА»
С. ПРОКОФЬЕВ, П. ЧАЙКОВСКИЙ, Д. ШОСТАКОВИЧ, И. ШТРАУС.

«МУЗЫКА XX ВЕКА»
С. ПРОКОФЬЕВ, Д. ШОСТАКОВИЧ, А. ШНИТКЕ.

Ансамбль медных инструментов

«MUSIC БРАСС»

Художественный руководитель — **Дмитрий Булкин**

«МЕДНАЯ ЭПОХА. ПОПУЛЯРНАЯ КЛАССИКА В ПЕРЕЛОЖЕНИИ ДЛЯ МЕДНЫХ»
Музыканты исполнят популярную классику на медных духовых: тромбонах, трубах и тубе. Это довольно необычный опыт — знакомая музыка звучит совсем другими голосами.
В переложении для духовых прозвучат:
«Полёт шмеля» из оперы «Сказка о царе Салтане» Н. РИМСКОГО-КОРСАКОВА, «Танец с саблями» А. ХАЧАТУРЯНА, увертюра к опере «Вильгельм Телль» Дж. РОССИНИ и другие шедевры классической музыки.

«ДЖАЗ ДЛЯ МЕДНЫХ»
Джаз от истоков (спиричуэлсы и синглы) до композиций маститых джазменов XX века.
В программе: музыка Дж. ГЕРШВИНА, С. ДЖОПЛИНА, К. ВАЙЛЯ, А. ЦФАСМАНА, А. ПЬЯЦЦОЛЛЫ.

«МУЗЫКА КИНО»
Киномузыка А. ЗАЦЕПИНА, Е. КРЫЛАТОГО, А. РЫБНИКОВА, В. ДАШКЕВИЧА, Е. КОСМЫ, Дж. УИЛЬЯМСА.

Ансамбль русских народных инструментов

«РУССКАЯ РАПСОДИЯ»

лауреаты всероссийских и международных конкурсов
Евгений Волчков (домра)
Дарья Карплюк (домра)
Павел Лукоянов (гусли звончатые)
Анастасия Давыдова (фортепиано)

«ВЕЧНОЕ ДВИЖЕНИЕ»
Музыка Н. ПАГАНИНИ, А. ВИВАЛЬДИ, И. ТАМАРИНА, Е. ДЕРБЕНКО.

«ПЕСНИ И ТАНЦЫ НАРОДОВ МИРА»
Европейская и латиноамериканская музыка.

«НОВОГОДНИЙ ФЕЙЕРВЕРК»
Музыка П. ЧАЙКОВСКОГО, И. ШТРАУСА, Е. ДЕРБЕНКО, П. ЗАРИЦКОГО.

meloman.ru

Наше приложение:

App Store
Google play

vk.com/mosfilarmonia
fb.com/mosfilarmonia

ОРФЕЙ 99.2 FM
Музыкальная жизнь
МО музыкальное обозрение
РАДИО КУЛЬТУРА